CREATIVE ART

KAMAKA 009

The Kamaka Kids Ukulele Ensemble

ウクレレをひいてみよう!

KAMAKA UKULELE

Let's play the ukulele!

ハワイ生まれのウクレレは、やさしい音色の弦楽器。今回の課題曲は、『シューベルトの子守歌』です。ウクレレのひきかたを教えてくれるのは、ミュージシャンの松井朝敬さん。ひきかたのコツをまなんで、親子で楽しく演奏してみよう!

Wiegenlied

シューベルトの子守歌

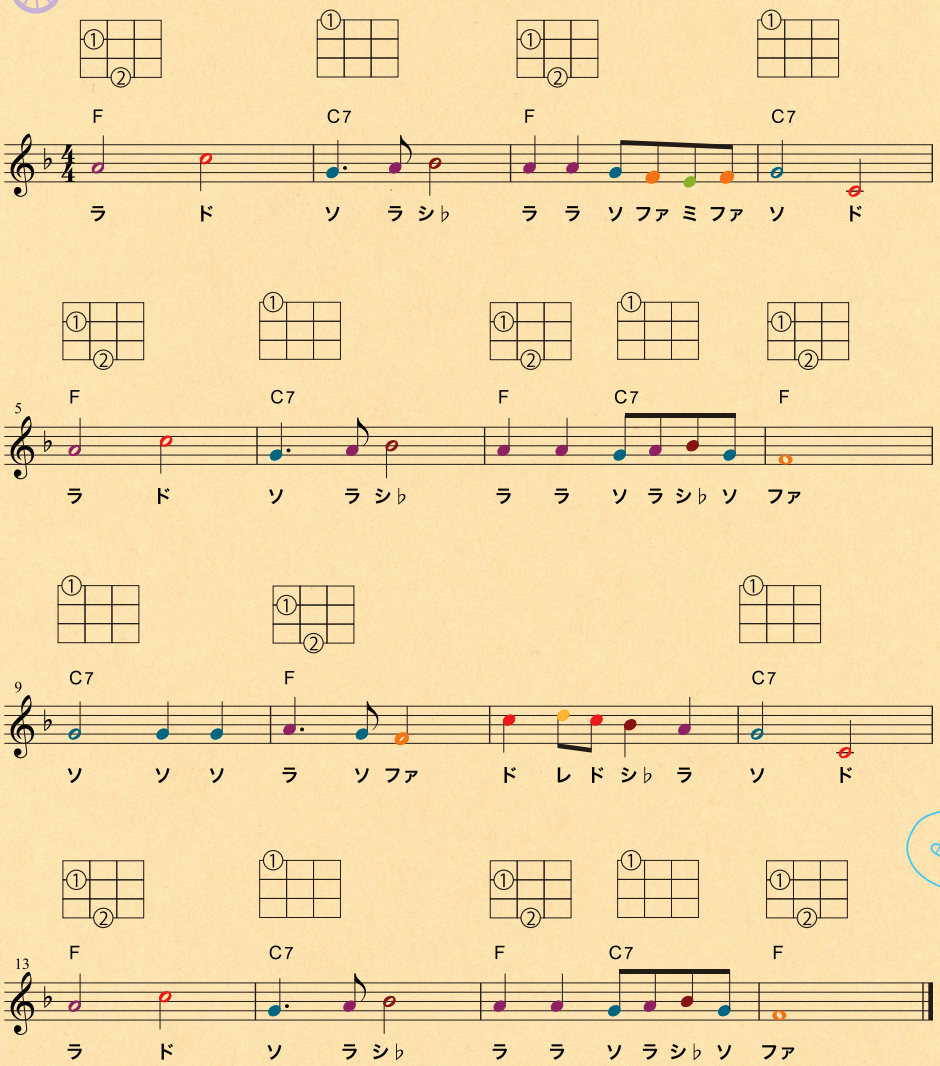

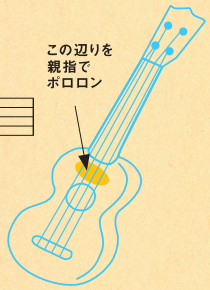

オーストリアの作曲家フランツ・ペーター・シューベルト（1797 ～ 1828）が、1816 年、19 歳のときに作曲した子守歌。この曲には、15 歳のときに亡くした母親への思いが込められているといわれています。日本では「眠れ眠れ 母の胸に～」で始まる訳詞で親しまれています。

Ukulele Skills

ウクレレのひきかたのコツ

1. ウクレレを持ってみよう

最初は慣れるまでひざの上にウクレレをのせ、ウクレレが動かないように右ひじでかかえるようにして持ちます。人差し指のつけ根でウクレレのヘッドを支えましょう。

2. ドレミをひいてみよう

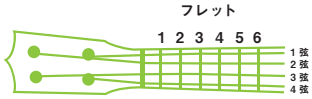

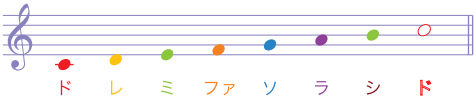

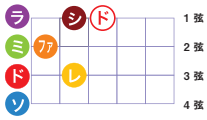

音符の色とおさえる弦の場所が同じです。左手で、1フレット・ファは人差し指、2フレット・レとシは中指、3フレット・ドは薬指で弦をおさえます。ラ・ミ・ド・ソは、弦をおさえずに、右手親指でそれぞれ下に向かって、やさしくひっぱるようにしてひきます。

3. メロディをひく前に

『シューベルトの子守歌』はヘ長調で書かれています。ファの音から始まって「ド・レ・ミ・ファ・ソ・ラ・シ・ド」と聞こえるように、シの音は♭（b）にします。

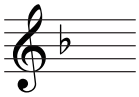

ヘ長調ではシの音は他の指示が無い限り♭（b）してシ♭になります。

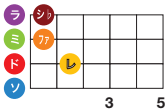

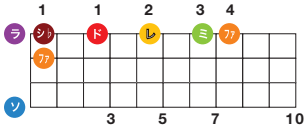

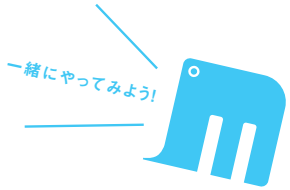

ex.01

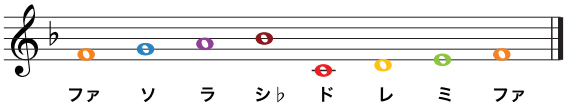

ex.02

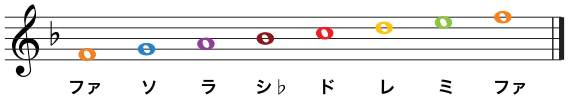

4. メロディをひいてみよう

ドレミの場所を覚えたらメロディをひいてみましょう。3/4 拍子は1小節に3つの拍があります。

5. コードをひいてみよう

『シューベルトの子守歌』はふたつのコードでできています。まずは「F（エフ）」コード、「C7（シー・セブンス）」のフォームを響きと一緒におぼえましょう。指の腹の部分を寝かせておさえると音がきれいに出ません。指を立てておさえるときれいな音が出ます。

6. リズムを感じよう

この曲は 3/4 拍子。1小節に 3 つ「ポロン、ポロン、ポロン」と、規則正しくコードをひいてみましょう。 コードをおさえるのが間に合わなくても止めないように。 右手に合わせてコードチェンジができるよう、練習しましょう。

7. 合奏してみよう

さあ、メロディとコードをおぼえたら合奏です。お子さんはメロディ、お父さん、お母さんは伴奏のコードを、お互いまちがえてもひきなおさないように、リズム通りひけるように練習しましょう。何度もまちがえるところは、合奏する前によく練習しておきましょう。ひけるようになったら、メロディと伴奏パートを交換して、親子で一緒に楽しい時間を過ごしてください。

マンモススクール・ウェブサイトでは、松井先生によるウクレレのひきかたのコツと『シューベルトの子守歌』の演奏を動画でみることができます。

マンモススクール・ウェブサイト
www.mammothschool.com

松井朝敬　1900 ～ 1940 年代のスウィング、ジャズ、ハワイアンなどを演奏する日本でもめずらしい演奏家。バンド「スウィート・ホリワイアンズ」を率い、日本、アメリカ、ヨーロッパとワールドワイドに活躍している。www.sweethollywaiians.com

KAMAKA UKULELE

愛にあふれたウクレレづくり

1916年から約100年にわたり高品質のウクレレをつくりつづけてきたハワイの老舗ウクレレメーカー。職人たちが受け継いできた伝統技術を大切にしながらも、よりよいサウンドや演奏性を日々追求し、そのウクレレの音色はジェイク・シマブクロをはじめとする世界中のミュージシャンやウクレレファンを魅了しつづけています。ハワイアン・コアがつくりだすあたたかみのある深い音色は、まさにハワイアン・ウクレレの源流といえます。

Kamaka Ukulele Standard Model

貴重なハワイアン・コア材を用いた、カマカウクレレの定番シリーズ。子どもから大人まで幅広い層から指示されるソプラノウクレレの HF-1 と HP-1。HP-1 は、HF よりもまろやかな音が特徴で、パイナップルの形に似ていることからパイナップルウクレレとして長い間親しまれてきました。HF-2 はコンサートシリーズで、より本格的にウクレレを楽しみたい方におすすめ。

Kamaka HF-1
Soprano Standard
¥156,600

Kamaka HP-1
Soprano Pinnapple
¥156,600

Kamaka HF-2
Concert Standard
¥189,000

［お問い合わせ］ KAMAKA UKULELE 日本総代理店（株）黒澤楽器店　☎ 03-5911-0611
www.kamakaukulelejp.com